	CENTRO REGIONAL DE EDUCACIÓN NORMAL "PROFRA. AMINA MADERA LAUTERIO"	Código: CREN-ADO-PO-004
	Nombre del Documento: Procedimiento Operativo Para la Oficina de Prácticas Pedagógicas	Rev. 5
		Página 1 de 8

1.0 Propósito

- 1.1 Establecer las actividades para llevar a cabo el adecuado desarrollo de de la Oficina de Prácticas Pedagógicas de I, II, III, IV, V, VI, VII y VIII semestre.
- 1.2 Coordinar adecuadamente el desarrollo de las jornadas de observación y práctica docente de los alumnos de la Licenciatura en Educación Primaria de I, II, III, IV, V, VI, VII y VIII semestre.

2.0 Alcance

- 2.1 Este procedimiento aplica para la coordinación de las jornadas de observación y práctica docente de los estudiantes de la licenciatura en educación primaria de I, II, III, IV, V, VI, VII y VIII semestre.
- 2.2 Este procedimiento aplica desde la entrega de calendario de prácticas hasta la elaboración y entrega del informe final de la Oficina.

3.0 Políticas de operación

- 3.1 La Oficina de Prácticas Pedagógicas se encarga, en coordinación con el área de docencia de establecer vínculos con las autoridades de educación primaria, prever los espacios necesarios para el desarrollo de las jornadas de observación y práctica docente.
- 3.2 La Oficina de Práctica Pedagógicas deberá estar al pendiente del adecuado desarrollo de las jornadas de observación y práctica docente.
- 3.3 La Oficina de Prácticas Pedagógicas deberá rendir informes al área de docencia sobre el desarrollo de las jornadas de observación y práctica docente.
- 3.4 Las jornadas de práctica se organizan tomando como base lo establecido en el plan de estudios de la licenciatura, además de considerar las condiciones existentes en las escuelas primarias.



**CENTRO REGIONAL DE EDUCACIÓN NORMAL
"PROFRA. AMINA MADERA LAUTERIO"**

Código:
CREN-ADO-PO-004

Nombre del Documento:

Rev. 5

**Procedimiento Operativo Para la Oficina de Prácticas
Pedagógicas**

Página 2 de 8

4.0 Diagrama de proceso.

OFICINA DE PRÁCTICAS PEDAGÓGICAS (1° A 8° SEMESTRE)

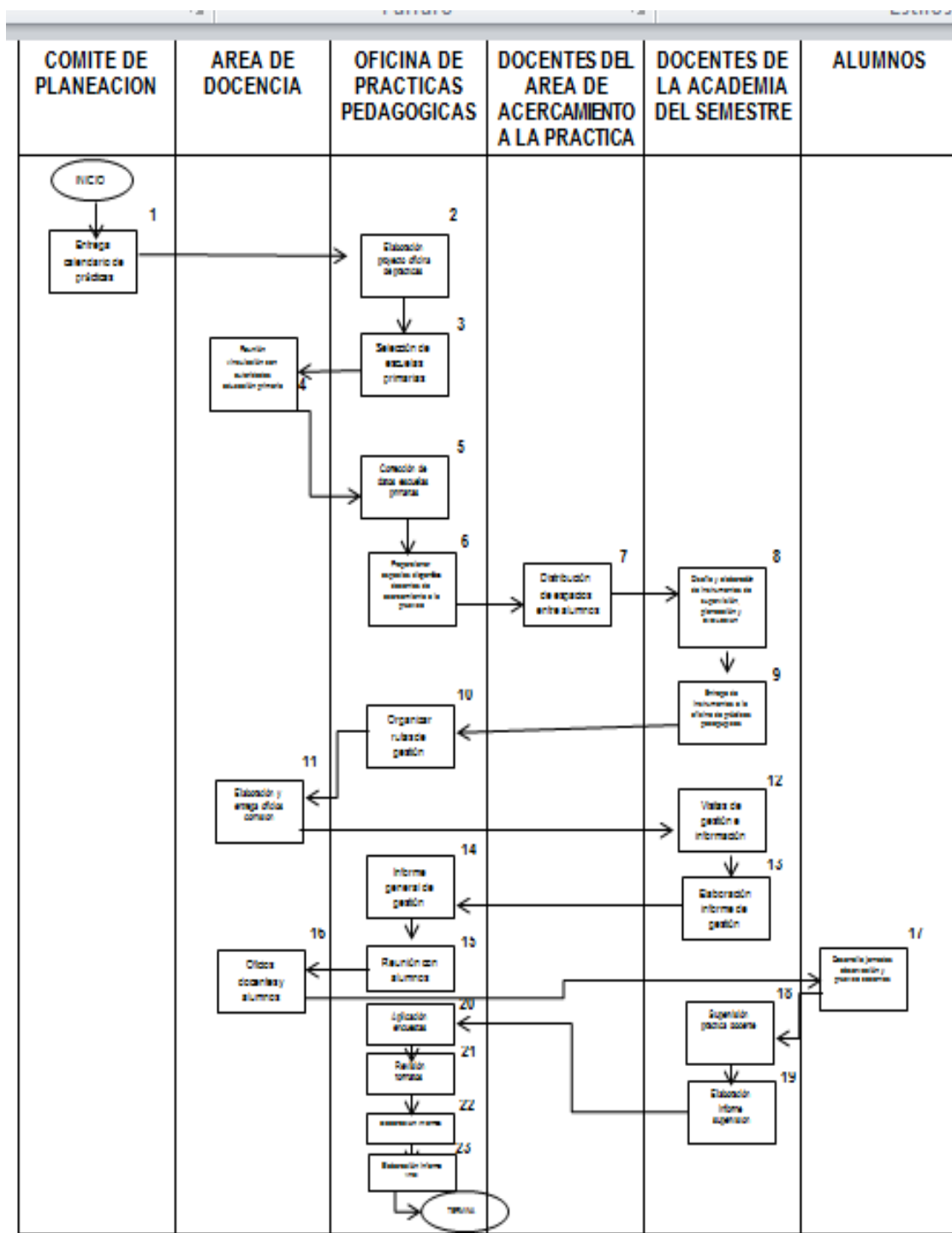

	CENTRO REGIONAL DE EDUCACIÓN NORMAL “PROFRA. AMINA MADERA LAUTERIO”	Código: CREN-ADO-PO-004
	Nombre del Documento: Procedimiento Operativo Para la Oficina de Prácticas Pedagógicas	Rev. 5
		Página 3 de 8

5.0 Descripción del proceso.

Secuencia de etapas	Actividad	Responsable
1.0 Entrega calendario de prácticas	1.1 Entrega el calendario de prácticas docentes elaborado a partir del calendario oficial.	Comité de planeación
2.0 Elaboración del proyecto de la Oficina de prácticas.	2.1 Elabora el proyecto de trabajo para el desarrollo de las actividades de la oficina.	Oficina de Prácticas Pedagógicas
3.0 Selección de escuelas primarias,	3.1 Realiza una selección de las escuelas primarias requeridas de acuerdo a la cantidad de alumnos y las características de las jornadas de observación y práctica docente conforme a la política 3.4.	Oficina de Prácticas Pedagógicas
4.0 Reunión de vinculación con autoridades de educación primaria	3.1 Realiza una selección de las escuelas primarias requeridas de acuerdo a la cantidad de alumnos y las características de las jornadas de observación y práctica docente conforme a la política 3.4.	Área de docencia
5.0 Corrección de datos de las escuelas primarias	5.1 Con base en la información obtenida en la reunión de vinculación se corrigen los datos de las escuelas primarias en cuanto a número de maestros, ubicación, disponibilidad, etc.	Oficina de Prácticas Pedagógicas
6.0 Proporcionar los espacios disponibles en las escuelas primarias a los titulares de las asignaturas de acercamiento a la práctica	6.1 Entrega a los titulares de las materias de acercamiento a la práctica los espacios disponibles para el desarrollo de las jornadas de observación y práctica docente.	Oficina de Prácticas Pedagógicas
7.0 Distribución de los espacios entre los alumnos de los diferentes grupos de la escuela normal	7.1 Distribuye entre los alumnos los espacios disponibles acorde a las disposiciones de la oficina de prácticas.	Docentes del área de acercamiento a la práctica
8.0 Diseño y	8.1 Diseña y elabora los formatos de Registro de asistencia (CREN-ADO-PO-004-08), Plan semanal de	Docentes de la

	CENTRO REGIONAL DE EDUCACIÓN NORMAL "PROFRA. AMINA MADERA LAUTERIO"	Código: CREN-ADO-PO-004
	Nombre del Documento:	Rev. 5
	Procedimiento Operativo Para la Oficina de Prácticas Pedagógicas	Página 4 de 8

elaboración de formatos	trabajo, formato de planeación, evaluación de la planeación, evaluación del titular del grupo.	Academia del semestre
9.0 Entregar formatos a la oficina de prácticas pedagógicas	9.1 Una vez elaborados los formatos, se entregan a la oficina de prácticas pedagógicas para su reproducción y distribución.	Docentes de la Academia del semestre
10.0 Organizar rutas de gestión e información con los materiales necesarios	10.1 La Oficina de Prácticas Pedagógicas organiza rutas de gestión y supervisión en base a la cantidad de maestros pertenecientes a la academia del semestre y número de alumnos, así como las condiciones generales de las jornadas de observación y práctica docente.	Oficina de Prácticas Pedagógicas
11.0 Elaboración y entrega de oficios de comisión para gestión e información a docentes	11.1 Elabora y entrega oficios de comisión para visitas de gestión y supervisión a los docentes pertenecientes a la academia.	Área de docencia
12.0 Visitas de gestión e información a las esc. Primarias	12.1 Realizan visitas de gestión y supervisión del desarrollo de las jornadas de observación y práctica docente.	Docentes de la Academia del semestre.
13.0 Elaboración de informe de gestión e información	13.1 Con base en la información recabada en las visitas de gestión e información, el docente elabora un informe el cual turnará a la oficina de prácticas pedagógicas. CREN-ADO-PO-004-01	Docentes de la Academia del semestre.
14.0 Elaboración de informe general de gestión.	14.1 Con base en la información proporcionada por los docentes, se realiza un informe general que concentra los datos más relevantes del proceso de gestión. CREN-ADO-PO-004-02	Oficina de Prácticas Pedagógicas
15.0 Reunión para recomendaciones de práctica docente.	15.1 Realiza reunión con alumnos para brindar recomendaciones sobre el desarrollo de las actividades en las escuelas primarias con base en los lineamientos para el desarrollo de las jornadas de observación y práctica docente. CREN-ADO-PO-004-03	Oficina de Prácticas Pedagógicas

	CENTRO REGIONAL DE EDUCACIÓN NORMAL “PROFRA. AMINA MADERA LAUTERIO”	Código: CREN-ADO-PO-004
	Nombre del Documento:	Rev. 5
	Procedimiento Operativo Para la Oficina de Prácticas Pedagógicas	Página 5 de 8

16.0 Elaboración y entrega de oficios de presentación y comisión	16.1 Elabora y entrega oficios de presentación a los alumnos del semestre para el desarrollo de sus jornadas de observación y práctica docente y a los docentes para la supervisión.	Área de docencia
17.0 Desarrollo de las jornadas de observación y práctica docente.	17.1 Desarrollan las jornadas de observación y práctica docente en la escuela primaria asignada.	Alumnos
18.0 Supervisión y evaluación de las jornadas de práctica docente.	18.1 Supervisan y evalúan el desarrollo de las jornadas de observación y práctica docente.	Docentes de la academia del semestre
19.0 Elaboración y entrega de informe de supervisión.	19.1 Elabran y entregan a la oficina de prácticas informe de supervisión acorde a la información recabada durante este proceso.	Docentes de la academia del semestre
20.0 Aplicación de encuestas a alumnos.	20.1 Aplica encuesta a los alumnos para recabar información acerca del desarrollo de las jornadas de observación, lo cual abarca desde su traslado, estancia en las escuelas primarias, atención tanto de los docentes de la escuela primaria como de los maestros de la escuela normal. CREN-ADO-PO-004-05	Oficina de Prácticas Pedagógicas.
21.0 Elaboración y entrega de informes	21.1 Elabora informe de que concentra la información recabada en las encuestas aplicadas a los alumnos. CREN-ADO-PO-004-06 y otro sobre el proceso de supervisión CREN-ADO-PO-004-07	Oficina de Prácticas Pedagógicas.
22.0 Elaboración informe final.	22.1 Elaboración del informe final de la oficina de prácticas pedagógicas.	Oficina de Prácticas Pedagógicas.

	CENTRO REGIONAL DE EDUCACIÓN NORMAL "PROFRA. AMINA MADERA LAUTERIO"	Código: CREN-ADO-PO-004
	Nombre del Documento:	Rev. 5
	Procedimiento Operativo Para la Oficina de Prácticas Pedagógicas	Página 6 de 8

6.0 Documentos de referencia

Documentos	Código (cuando aplique)
Plan de estudios	N/A
Calendario escolar oficial	N/A
Programas de las asignaturas	N/A
Calendario de prácticas	N/A
Horarios de clase	N/A
Lineamientos para el desarrollo de las jornadas de observación y práctica docente	CREN-ADO-PO-004-03

7.0 Registros

Registros	Tiempo de conservación	Responsable de conservarlo	Código de registro o identificación única
Informe de gestión	1 año	Oficina de prácticas pedagógicas	CREN-ADO-PO-004-01
Informe general de gestión	1 año	Oficina de prácticas pedagógicas	CREN-ADO-PO-004-02
Lineamientos para el desarrollo de las jornadas de observación y práctica docente	1 año	Oficina de prácticas pedagógicas	CREN-ADO- PO-004-03
Informe de supervisión individual	1 año	Oficina de prácticas pedagógicas	CREN-ADO-PO-004-04
Encuesta I, II, III, IV, V, VI Semestre	1 año	Oficina de prácticas pedagógicas	CREN-ADO-PO-004-05
Informe encuestas	1 año	Oficina de prácticas pedagógicas	CREN-ADO-PO-004-06
Informe general de supervisión	1 año	Oficina de prácticas pedagógicas	CREN-ADO-PO-004-07
Registro de asistencia	1 año	Oficina de prácticas pedagógicas	CREN-ADO-PO-004-08

	CENTRO REGIONAL DE EDUCACIÓN NORMAL "PROFRA. AMINA MADERA LAUTERIO"	Código: CREN-ADO-PO-004
	Nombre del Documento:	Rev. 5
	Procedimiento Operativo Para la Oficina de Prácticas Pedagógicas	Página 7 de 8

Plan semanal de trabajo	1 año	Oficina de prácticas pedagógicas	CREN-ADO-PO-004-09
Formato de planeación	1 año	Oficina de prácticas pedagógicas	CREN-ADO-PO-004-10
Evaluación de la planeación	1 año	Oficina de prácticas pedagógicas	CREN-ADO-PO-004-11
Supervisión de la práctica docente	1 año	Oficina de prácticas pedagógicas	CREN-ADO-PO-004-12
Evaluación titular del grupo de práctica	1 año	Oficina de prácticas pedagógicas	CREN-ADO-PO-004-13

8.0 Glosario

RUTAS DE GESTIÓN Y SUPERVISIÓN: Relación elaborada en base a número de alumnos, tipo de práctica, horario del docente, número y ubicación de escuelas para que los docentes pertenecientes a la academia del semestre acudan a las escuelas primarias a realizar visitas de gestión y supervisión.

CALENDARIO DE PRACTICAS: Indica las fechas en que se desarrollaran las jornadas de observación y práctica docente de los diferentes semestres.

REUNIÓN DE VINCULACIÓN: Reunión que se desarrolla para fortalecer los lazos escuela normal-escuela primaria, en donde se dan a conocer las actividades desarrolladas, necesidades para prácticas y las tomas de acuerdos.

JORNADAS DE OBSERVACION: Periodo en el que los alumnos normalistas acuden a la escuela primaria asignada para desarrollar actividades de observación, que les permitirán recoger información para el adecuado desarrollo de la jornada de práctica docente.

JORNADAS DE PRÁCTICA DOCENTE: Estancias en las escuelas primarias en las que los alumnos normalistas aplican planes de clase previa autorización de los docentes de la escuela normal. Durante este periodo el alumno desarrolla también todas actividades que forman parte de la vida cotidiana de la escuela primaria

ACADEMIA DEL SEMESTRE: Cuerpo colegiado que está integrado por los docentes que trabajan en el semestre referente a la academia.

	CENTRO REGIONAL DE EDUCACIÓN NORMAL “PROFRA. AMINA MADERA LAUTERIO”	Código: CREN-ADO-PO-004
	Nombre del Documento: Procedimiento Operativo Para la Oficina de Prácticas Pedagógicas	Rev. 5
		Página 8 de 8

9.0 Anexos

9.1 Informe de Gestión CREN-ADO-PO-004-01

9.2 Informe General de Gestión CREN-ADO-PO-004-02

9.3 LINEAMIENTOS PARA EL DESARROLLO DE LAS JORNADAS DE OBSERVACIÓN Y PRÁCTICA DOCENTE CREN-ADO- PO-004-03

9.4 Informe de Supervisión Individual CREN-ADO-PO-004-04

9.5 Encuesta I, II, III, IV, V, VI Semestres CREN-ADO-PO-004-05

9.6 Informe Encuestas CREN-ADO-PO-004-06

9.7 Informe General de Supervisión CREN-ADO-PO-004-07

9.8 Registro de asistencia CREN-ADO-PO-004-08

10.0 Cambios de esta versión

Número de Revisión	Fecha de la actualización	Descripción del cambio
4	16 enero de 2023	Actualización de formatos

CONTROL DE EMISIÓN			
	Elaboró :	Revisó :	Autorizó:
Nombre	DIANA ESMERALDA LÓPEZ DE LA ROSA	LUIS ADRIAN DE LEÓN MANZO	VICENTE QUEZADA FLORES
Firma			
Fecha	16 de enero de 2023	23 de enero de 2023	24 de enero de 2023