



**CENTRO REGIONAL DE EDUCACIÓN NORMAL
"PROFRA. AMINA MADERA LAUTERIO"**

Código:
CREN-SAC-PO-001-03

Nombre del Documento:
Lista de Asistencia

Rev. 1

Página 1 de 2

Fecha Inicio: 09 de Febrero de 2015 Fecha Terminación: 09 de Febrero de 2015

Tipo de Sesión	<input checked="" type="checkbox"/> Capacitación	<input type="checkbox"/> Auditoria	<input type="checkbox"/> Junta de Trabajo	<input type="checkbox"/> Otra
	Total de Horas: 6			
Nombre de la Sesión	Taller de Capacitación sobre la conformación de los cuerpos académicos			
Lugar	Y líneas generales de investigación Sala de Reuniones			

No.	NOMBRE COMPLETO	AREA O DEPTO	FIRMA	ASISTENCIA				
				1	2	3	4	5
1.	MTRO. ALBERTO SALINAS PEREZ							
2.	DR. ESTANISLADO VAZQUEZ MORALES	Sub. Académica	<i>[Firma]</i>					
3.	MTRO. VICENTE QUEZADA FLORES							
4.	PROFR. ORLANDO BRAVO HINOJOZA	DOCENCIA	<i>[Firma]</i>					
5.	PROFRA. ELVIA EDEN CANTU CORDOVA							
6.	PROFR. JUAN ANTONIO CORONADO FAZ	Difusión y Ext.	<i>[Firma]</i>					
7.	MTRA. MIRIAM CORDOVA RUIZ	Docencia	<i>[Firma]</i>					
8.	PROFRA. MARIA REYNA ISELA CUELLO MARTINEZ							
9.	MTRO. LUIS ADRIAN DE LEON MANZO	Docencia	<i>[Firma]</i>					
10.	MTRO. GUSTAVO DE LEON RODRIGUEZ	DIFUSION	<i>[Firma]</i>					
11.	PROFRA. MARIA GUADALUPE FLORES HERNANDEZ	Docencia	<i>[Firma]</i>					
12.	MTRO. ALVARO FLORES ZACARIAS							
13.	PROFR. IGNACIO GUERRERO ALMANZA							
14.	MTRO. HECTOR GUERRERO GARCIA	Difusión	<i>[Firma]</i>					
15.	PROFR. ALEJANDRO GUEVARA SANCHEZ							
16.	L.E.P. MA. CRISTINA HERRERA TOVAR	Investigación	<i>[Firma]</i>					
17.	MTRA. MARIBEL LEIJA POLINA	Psicopedagogía	<i>[Firma]</i>					
18.	MTRA. MARTHA ROSA LEIJA TORRES	Docencia	<i>[Firma]</i>					
19.	MTRA. DIANA ESMERALDA LOPEZ DE LA ROSA	Docencia	<i>[Firma]</i>					
20.	PROFRA. MA. AMALIA MANSO VILLANUEVA	Ofic. Personal	<i>[Firma]</i>					
	Francisca Aulia Mendoza	Difusión	<i>[Firma]</i>					



**CENTRO REGIONAL DE EDUCACIÓN NORMAL
"PROFRA. AMINA MADERA LAUTERIO"**

Código:
CREN-SAC-PO-001-03

Nombre del Documento:
Lista de Asistencia

Rev. 1

Página 2 de 2

21.	DRA. LUCERO MARQUEZ GAMEZ																			
22.	PROFRA. LAURA ELENA MORALES LEIJA	investigación	Profra. Madera																	
23.	L.E.P. ALMA ROCIO PAREDES SANCHEZ	abaja																		
24.	PROFRA. ALICIA REYES MEDRANO																			
25.	PROFR. MANUEL OCTAVIO ROBLEDO PEREZ																			
26.	DR. JUAN MANUEL RODRIGUEZ TELLO	Investigación																		
27.	PROFRA. GRACIELA ROMERO GARCIA																			
28.	PROFR. ISMAEL HUBER MENDEZ ORTA	Investigación																		
29.	PROFR. ENRIQUE TORRES CASTILLO																			
30.	ISC. ADRIANA MILDRED TORRES VAZQUEZ																			
31.	MTRO. MARIO CESAR VILLASANA NIÑO	Investigación																		

Elizabeth Llanas Rangel

Inglés

(E.L.R.)

Encargado de la Sesión

Nombre, Firma, Fecha

DR. ISACC COMPEÁN MARTINEZ

MTRO. MARCOS FRANCISCO MARTINEZ AGUILAR



**CENTRO REGIONAL DE EDUCACIÓN NORMAL
"PROFRA. AMINA MADERA LAUTERIO"**

Código:
CREN-SAC-PO-001-05

Nombre del Documento:
Evaluación de la efectividad de la Capacitación

Rev. 1

Página 2 de 2

(Cuestionario para el personal que asistió directamente al curso)

Fecha 21 DE ABRIL DE 2015

Nombre del empleado	LUCERO MARQUEZ GAMEZ
Puesto	DOCENTE

Encargado del área o jefe inmediato	LUIS ADRIÁN DE LEÓN MANZO
Puesto	JEFE DEL AREA DE DOCENCIA

Nombre del curso tomado	TALLER SOBRE CUERPOS ACADÉMICOS Y LINEAS GENERALES DE INVESTIGACIÓN
Fecha de impartición del curso	09 DE FEBRERO DE 2015

No.	Pregunta	Calificación				
		1	2	3	4	5
5.	Los conocimientos que adquirió en el curso los ha aplicado en sus actividades					✓
6.	El curso le ayudó a mejorar el desempeño de sus funciones.					✓
7.	El curso le ayudó a considerar nuevas formas de trabajo.					✓
8.	El curso cubrió los objetivos para los cuales fue solicitado.					✓

Calificación: 1 - Baja 5 - Alta



CENTRO REGIONAL DE EDUCACIÓN NORMAL
"PROFRA. AMINA MADERA LAUTERIO"

Código:
CREN-SAC-PO-001-03

Nombre del Documento:

Rev. 1

Resultados de la evaluación de la sesión

Página 7 de 8

"TALLER DE CAPACITACIÓN SOBRE LA CONFORMACIÓN DE LOS CUERPOS ACADÉMICOS Y LÍNEAS
GENERALES DE INVESTIGACIÓN"

PREGUNTAS	E1	E2	E3	E4	E5	PROMEDIO
1	5	5	5	4	5	4,8
2	5	5	5	5	4	4,75
3	5	4	5	5	5	4,8
4	5	5	5	5	4	4,8
5	4	5	5	5	5	4,8
6	5	5	5	5	4	4,8
TOTALES	4,8	4,8	5,0	4,8	4,5	4,8

GRÁFICA DE RESULTADOS PROMEDIO VERTICAL

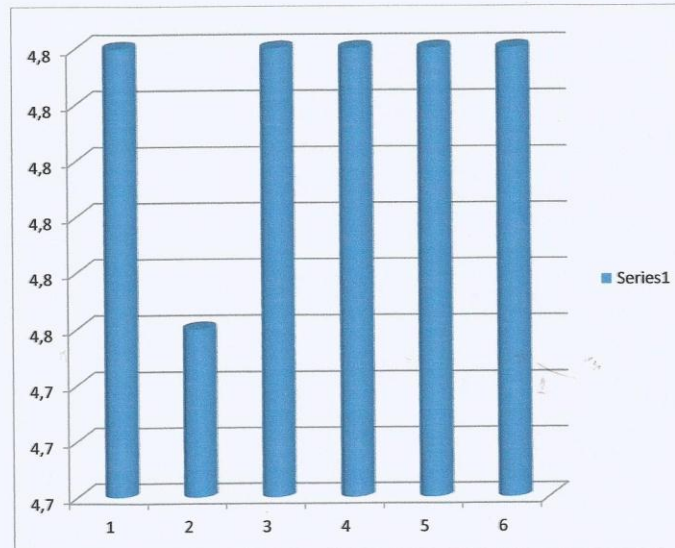



CENTRO REGIONAL DE EDUCACIÓN NORMAL
"PROFRA. AMINA MADERA LAUTERIO"

Código:
CREN-SAC-PO-001-03

Nombre del Documento:

Rev. 1

Resultados de la evaluación de la sesión

Página 8 de 8

GRÁFICA DE RESULTADOS PROMEDIO HORIZONTAL

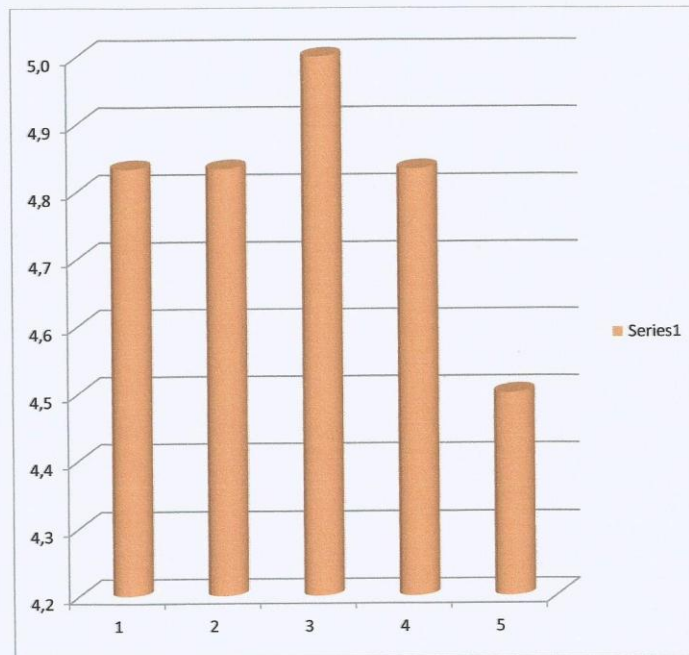



**CENTRO REGIONAL DE EDUCACIÓN NORMAL
"PROFRA. AMINA MADERA LAUTERIO"**

Código:

N/A

Nombre del Documento:

Resultados de la evaluación de la efectividad de la capacitación

Rev. 1

Página 1 de 1

**Taller sobre cuerpos académicos y líneas generales de investigación
Tallerista.**

09 de Febrero de 2015

Encargado del área o jefe inmediato

Preguntas	E1	E2	E3	PROMEDIO
1	5.0	3.0	5.0	4.3
2	5.0	2.0	5.0	4.0
3	5.0	3.0	5.0	4.3
4	5.0	4.0	5.0	4.7
TOTALES	5.0	3.0	5.0	4.3

GRAFICA DE RESULTADOS PROMEDIO VERTICAL

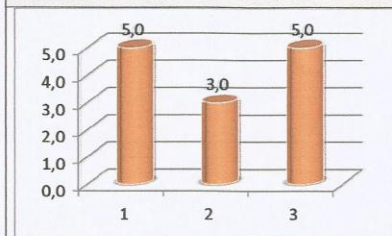

GRAFICA DE RESULTADOS PROMEDIO HORIZONTAL

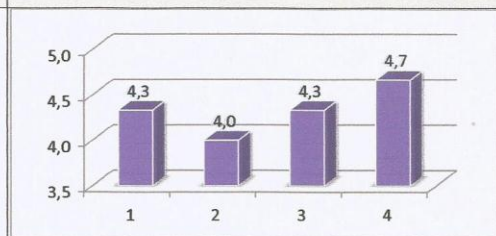

Personal que asistió directamente al curso

Preguntas	E1	E2	E3	PROMEDIO
1	5.0	4.0	5.0	4.7
2	5.0	4.0	5.0	4.7
3	5.0	4.0	5.0	4.7
4	5.0	4.0	5.0	4.7
TOTALES	5.0	4.0	5.0	4.7

GRAFICA DE RESULTADOS PROMEDIO VERTICAL

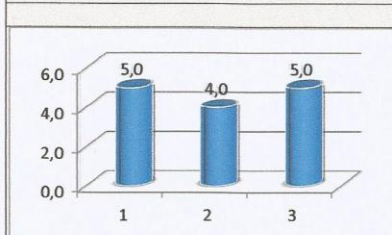

GRAFICA DE RESULTADOS PROMEDIO HORIZONTAL

